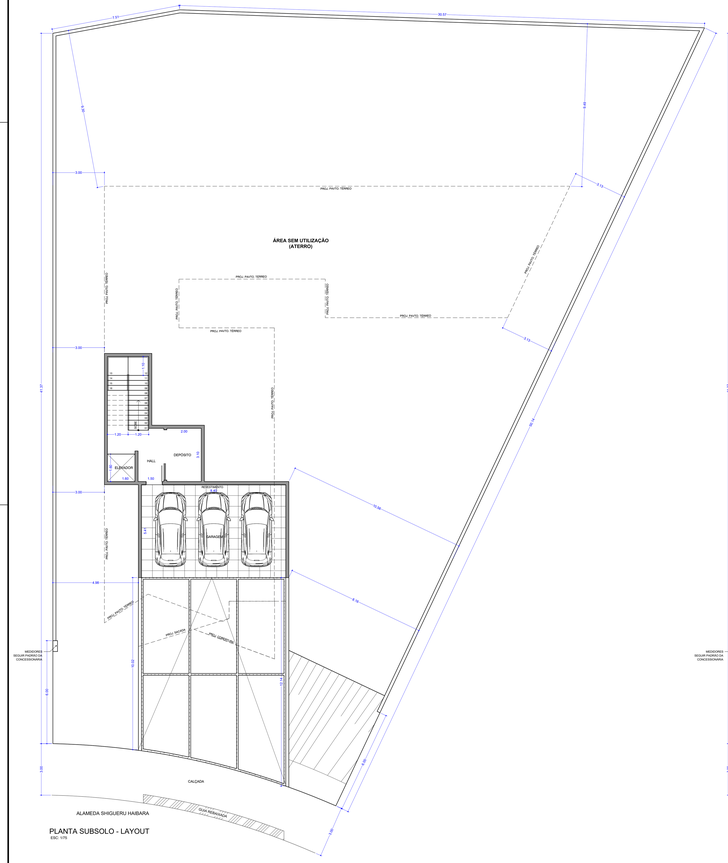

PLANTA SUBSOLO - LAYOUT
ESC: 1/75

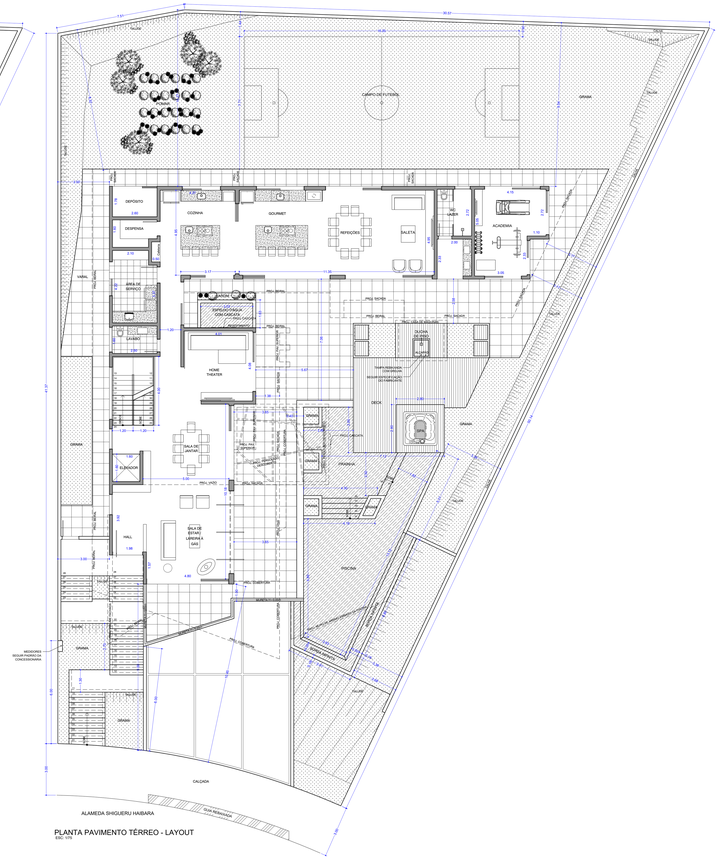

PLANTA PAVIMENTO TÉRREO - LAYOUT
ESC: 1/75

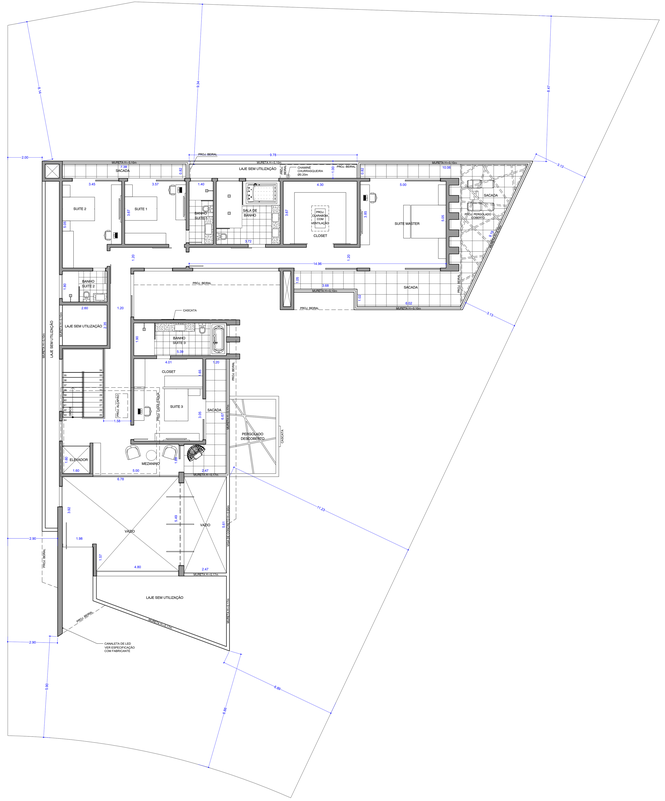

PLANTA PAVIMENTO SUPERIOR - LAYOUT
ESC: 1/75

NORTE

SUÍTE

ESPESSURA PAREDES (cm)

PAREDE	BLOCO	ESTRUTURA
18	14,0	14,0
23	19,0	19,0
15	11,5	11,5
13	9,0	9,0

NOTAS:
1) ONDE HOUVER MURO DE ARRIMO, PREVER DRENAGEM.

2) AS INSTALAÇÕES DOS REVESTIMENTOS SEGUIRÃO INSTRUÇÕES DO FORNECEDOR.

3) VERIFICAR QUANTIDADE DE CONDUTORES DE TUBULAÇÕES PLUVIAIS COM O ENGENHEIRO HIDRÁULICO.

4) HAVENDO DIFERENÇA EM RELAÇÃO AS MEDIDAS DOS RECUOS, ENTRAR EM CONTATO COM O ARQUITETO ANTES DE EXECUTAR A CONSTRUÇÃO.

5) TODAS AS PAREDES TERÃO ESPESSURA DE 18cm ACABADA, EXCETO AS QUE ESTIVEREM ESPECIFICADAS COM OUTRAS MEDIDAS NO PROJETO ESTRUTURAL.

NOTAS GERAIS IMPORTANTES:

- O PROFISSIONAL EXECUTANTE RESPONSÁVEL PELA OBRA DEVE CONFIRMAR TODAS AS MEDIDAS E INTERFERÊNCIAS NO LOCAL ANTES DA EXECUÇÃO DOS SERVIÇOS.
- NÃO ESTÃO AUTORIZADAS ALTERAÇÕES NO PROJETO SEM A CONSULTA PRÉVIA AO ARQUITETO RESPONSÁVEL PELO PROJETO.
- TODAS AS COTAS ESTÃO EM METROS.
- AS COTAS REFEREM-SE AS MEDIDAS ACABADAS, SALVO QUANDO INDICADO O CONTRÁRIO.
- NÃO ESCALAR DESENHOS PARA OBTENÇÃO DE MEDIDAS.
- INFORMAÇÕES SUJEITAS A REVISÕES E ALTERAÇÕES.
- OS TRABALHOS DE IMPERMEABILIZAÇÃO DEVERÃO SER ELABORADOS POR EMPRESA ESPECIALIZADA QUE SE RESPONSABILIZARÁ PELO MATERIAL E MÃO-DE-OBRA, DEVENDO A MESMA EMITIR ART - ANOTAÇÃO DE RESPONSABILIDADE TÉCNICA, CASO O CLIENTE OPTE POR OUTRA FORMA, O MESMO SERÁ RESPONSÁVEL.
- TODOS OS AMBIENTES DENOMINADOS ÁREAS MOLHADAS - BANHOS, A.C., LAVABO, COZINHA, ÁREA DE SERVIÇO, GARAGEM, VARANDAS E CASAS DE MÁQUINAS - DEVERÃO TER OS CONTRAPISOS PROTEGIDOS POR IMPERMEABILIZAÇÃO. TODOS OS AMBIENTES TÉRREOS DEVERÃO TER OS PISOS IMPERMEABILIZADOS.
- IMPERMEABILIZAÇÃO "SUBNIDO" 30cm PELA PAREDE E ÁREA DO BOX COM IMPERMEABILIZAÇÃO ATÉ 1,50m.
- BASES DE ARMÁRIOS EM ALVENARIA: VER PROJETO ESPECÍFICO COM EMPRESA FORNECEDORA DE ARMÁRIOS.

00	17/08/2021	ENVIADO INICIAL DO PROJETO EXECUTIVO	MARCELO
REV	DATA	DESCRIÇÃO	RESPONSÁVEL

HISTÓRICO DE REVISÕES

CLIENTE
ANDERSON DE OLIVEIRA RODRIGUES

APROVAÇÃO DO CLIENTE
ASSINATURA
DATA

OBRA
RESERVA DO PARATEHY - QUADRA S - LOTE 10

Ohira
ARQUITETURA

RESPONSÁVEL PELO PROJETO
MARCELO OHIRA
CAU A28241-9

AV. JUSCELINO KUBITSCHEK
CONJ. NACIONAL BIRAIDA
NOVO CENTRO CAMPO GR
CEP 67.010-334 | CG BRAZ/PAR

FASE
EXECUTIVO

TÍTULO
PROJETO ARQUITETÔNICO

ASSUNTO
PLANTA SUBSOLO, PAVIMENTO TÉRREO E SUPERIOR - LAYOUT

FOLHA Nº
EXE
01 / 10

DESENHISTA
RENATA MENEZES

REVISÃO Nº
00

ANALISTA
VANESSA GUIO

APROVAÇÃO
MARCELO OHIRA

DATA
27/09/2021

ESCALA
EXEC. ANDERSON E WANIE, RESERVA DO PARATEHY - QS LS, 27.09.2021

IMPRIMIR
INÚMERAS

ESTE DESENHO É PROPRIEDADE INTELECTUAL DE OHIRA ARQUITETURA E ASSOCIADOS, SENDO PROIBIDA A REPRODUÇÃO TOTAL OU PARCIAL SEM AUTORIZAÇÃO PRÉVIA DO AUTOR.